



DATE

**Ce formulaire fournit les informations de positionnement du ventilateur. Un formulaire additionnel pourra être nécessaire pour la définition de l'entretoise.*

CONTACT INFORMATION

Société	Personne à contacter
Téléphone	Email
Adresse	

MACHINE INFORMATION

Constructeur	Modèle
Type Machine	Année

ENTRAINEMENT VENTILATEUR

Poulie	<input type="checkbox"/>	Via la pompe à eau	<input type="checkbox"/> Oui <input type="checkbox"/> Non
Hydraulique	<input type="checkbox"/>	Autre	
Viscostatique	<input type="checkbox"/> Oui <input type="checkbox"/> Non	Régulation électrique	<input type="checkbox"/> Oui <input type="checkbox"/> Non

DIMENSIONS

Toutes les dimensions concernant le radiateur doivent avoir la même référence.

A - Radiateur à face d'appui de l'entraînement ventilateur	
B - Radiateur à face d'appui de l'entretoise sur la poulie	
C - Radiateur à protection, coté ventilateur	
D - Radiateur à centre de la buse	
E - Longueur de l'entretoise entre ventilateur et poulie	
F - Diamètre ventilateur	
G - Radiateur à bord avant de pale	
H - Radiateur à bord arrière de pale	
J - Radiateur à poulie vilebrequin ou pièce la plus proche	

NOTE

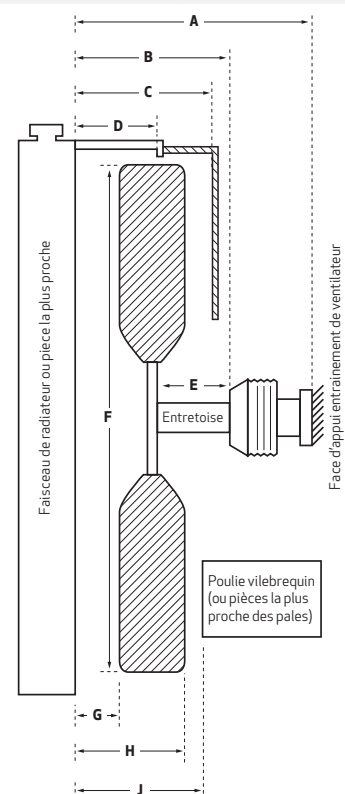

INFORMATIONS MACHINE

N°de série	Tension <input type="checkbox"/> 12V <input type="checkbox"/> 24V	Air comprimé <input type="checkbox"/> Oui <input type="checkbox"/> Non	Disponible pression hydraulique
------------	--	---	---------------------------------

MOTEUR THERMIQUE OU HYDRAULIQUE

Constructeur	Modèle	KW	à T/MN	N°de série
Diamètre poulie vilebrequin	Diamètre poulie ventilateur	Entrainement ventilateur N°	Constructeur	

VENTILATEUR

Vitesse T/MN	Nb de pales <input type="checkbox"/> Aspirant <input type="checkbox"/> Soufflant	Sens de rotation <input type="checkbox"/> CW <input type="checkbox"/> CCW	CCW Vue Anti horaire
Débit d'air (m3/mn, KW, mmH2O, etc.)		Flexxaire Options Fan <input type="checkbox"/> Pneumatique <input type="checkbox"/> Hydraulique	

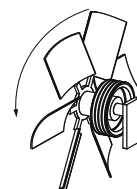

ENTRETOISE TYPE, UNE SÉRIE DE TROUS DE FIXATION

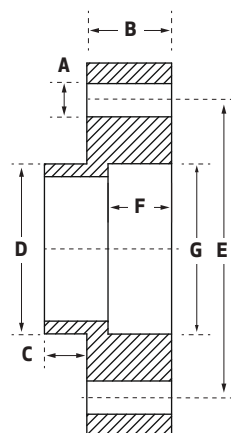
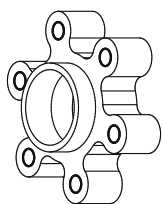

Informations additionnelles

Nombre de trous A	
Trous filetés?	<input type="checkbox"/> Oui <input type="checkbox"/> Non
A - Diamètre	
B - Epaisseur	
C - Déport centrage (vue mâle)	<input type="checkbox"/> Mâle <input type="checkbox"/> Femèle
D - Diamètre centrage	
E - Diamètre	
F - Déport centrage (vue femèle)	<input type="checkbox"/> Mâle <input type="checkbox"/> Femèle
G - Diamètre	

ENTRETOISE AVEC DEUX SÉRIES DE TROUS DE FIXATION

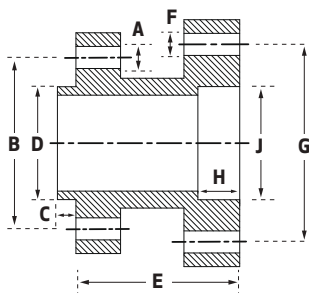
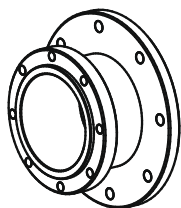

Informations additionnelles

Nombre de trous A	
Trous filetés?	<input type="checkbox"/> Oui <input type="checkbox"/> Non
A - Diamètre trous	
B - Diamètre	
C - Déport (vue mâle)	<input type="checkbox"/> Mâle <input type="checkbox"/> Femèle
D - Diamètre centrage ventilateur	
E - Epaisseur	
Nombre de trous F	
Trous filetés?	<input type="checkbox"/> Oui <input type="checkbox"/> Non
F - Diamètre trous	
G - Diamètre	
H - Déport (vue femèle)	<input type="checkbox"/> Mâle <input type="checkbox"/> Femèle
J - Diamètre centrage poulie	